

		 Flexibilidad horaria: Tú eliges cuándo y en qué momento del día estudiar.
 Compatibilidad con tu trabajo: Adapta tus horarios de estudio según tu jornada laboral.	 Modalidad asincrónica: El contenido siempre está disponible para ti.	
<b>ESTUDIA UNA CARRERA EN LA SEDE ONLINE SANTO TOMÁS</b>	 Estudia desde cualquier lugar: Convierte cualquier espacio con internet en tu sala de estudio.	
 Acceso al material 24/7: Revisa los recursos y contenidos en tu plataforma, cuando lo necesites.		



Instituto Profesional Santo Tomás se obliga a otorgar servicios educacionales contratados en los términos indicados en el respectivo contrato.

Edición septiembre 2024. La información es referencial y puede variar. Consulta la carrera y jornada en tu sede de interés o en [www.tupuedes.cl](http://www.tupuedes.cl)



**SANTO TOMÁS**  
INSTITUTO PROFESIONAL



**INSTITUTO PROFESIONAL ACREDITADO NIVEL AVANZADO**

GESTIÓN INSTITUCIONAL Y DOCENCIA DE PREGRADO HASTA 20 DE ENERO DE 2026

   
**TUPUEDES.cl**

STRONG



**CARRERA SEDE ONLINE**

**TÉCNICO EN TRABAJO SOCIAL**

ÁREA CIENCIAS SOCIALES



**SANTO TOMÁS**  
INSTITUTO PROFESIONAL

## TÉCNICO EN TRABAJO SOCIAL

El Trabajo Social requiere de profesionales de alto nivel, capacitados para actuar en la implementación de procesos de intervención social, apoyando a los equipos profesionales interdisciplinarios en contextos de diversidad, relevantes para el desarrollo del país y en el mejoramiento de la calidad de vida de las personas.

La labor de los y las Técnicos de Nivel Superior en Trabajo Social se relaciona con la ejecución de acciones de índole social y con una profunda interacción relacional con personas, familias, grupos y comunidades, apoyando procesos de transformación que impliquen la resolución de problemas y una mejora en sus condiciones de vida.

## ¿POR QUÉ ESTUDIAR TÉCNICO EN TRABAJO SOCIAL ONLINE CON NOSOTROS?

En el Instituto Profesional Santo Tomás formamos técnicos competentes con un marcado sello de respeto al comportamiento ético y de responsabilidad social. Contamos con un plan de estudios que tiene un fuerte énfasis en lo práctico, por lo que la formación de nuestros y nuestras estudiantes apunta a que aprendan a través de la aplicación a situaciones de la vida real. Nuestros y nuestras docentes son personas vinculadas con el mundo laboral, con una amplia experiencia técnica y profesional, que dominan ampliamente el perfil del técnico-profesional que se requiere. Por ello, apuntamos a que alumnos y alumnas tengan una formación humana de nuestros estudiantes, con énfasis en su capacidad de integrarse rápidamente en equipos de trabajo multidisciplinarios.

## CARACTERÍSTICAS DEL TITULADO

Los titulados y tituladas de Santo Tomás están capacitados para desempeñar funciones que forman parte de los diversos procesos sociales. El fin último de su labor es mejorar la calidad de vida de las personas, familias, grupos, comunidades y organizaciones, en forma ética e innovadora. Por ello, trabajan en atención de trato directo con personas, llevan a cabo procesos de recolección y procesamiento de información social e implementan acciones relacionadas con programas consistentes con las políticas sociales vigentes en Chile. Además, contribuyen en la ejecución de acciones que deriven de proyectos sociales y a la resolución de problemas que afectan a las personas, a partir de la articulación de redes sociales disponibles, y coordinan el trabajo administrativo relacionado con el quehacer de unidades de trabajo.

Son profesionales capaces de abordar situaciones y resolver problemas relacionados con el ámbito de acción de la unidad en la que se desenvuelven laboralmente, aplicando competencias técnicas propias del área y las relacionadas con la adaptación, comunicación, colaboración eficiente con el equipo de trabajo y con el compromiso personal y grupal.

## ¿Dónde podrás trabajar al término de la carrera?

- Instituciones públicas y empresas privadas.
- Organizaciones no gubernamentales.
- Municipalidades y centros de salud.
- Juzgados y tribunales.
- Centros especializados y residencias de niños, niñas, adolescentes y personas mayores.
- Comunidades terapéuticas.

## Certificaciones Académicas

- Manejo de Programas Sociales y de Herramientas para el Desarrollo Sustentable.
- Herramientas para el Desarrollo Sustentable.

## Requisitos Generales

- Cédula de identidad.
- Licencia de enseñanza media, (documento original que puede descargarse de [www.ayudameduc.cl](http://www.ayudameduc.cl)).
- Disponer de un equipo computacional (portátil o de escritorio) con acceso a internet.

## Malla Curricular Técnico en Trabajo Social

**Título:** Técnico de Nivel Superior en Trabajo Social

**Duración:** 11 bimestres

**Modalidad:** Online



**SANTO TOMÁS**  
INSTITUTO PROFESIONAL

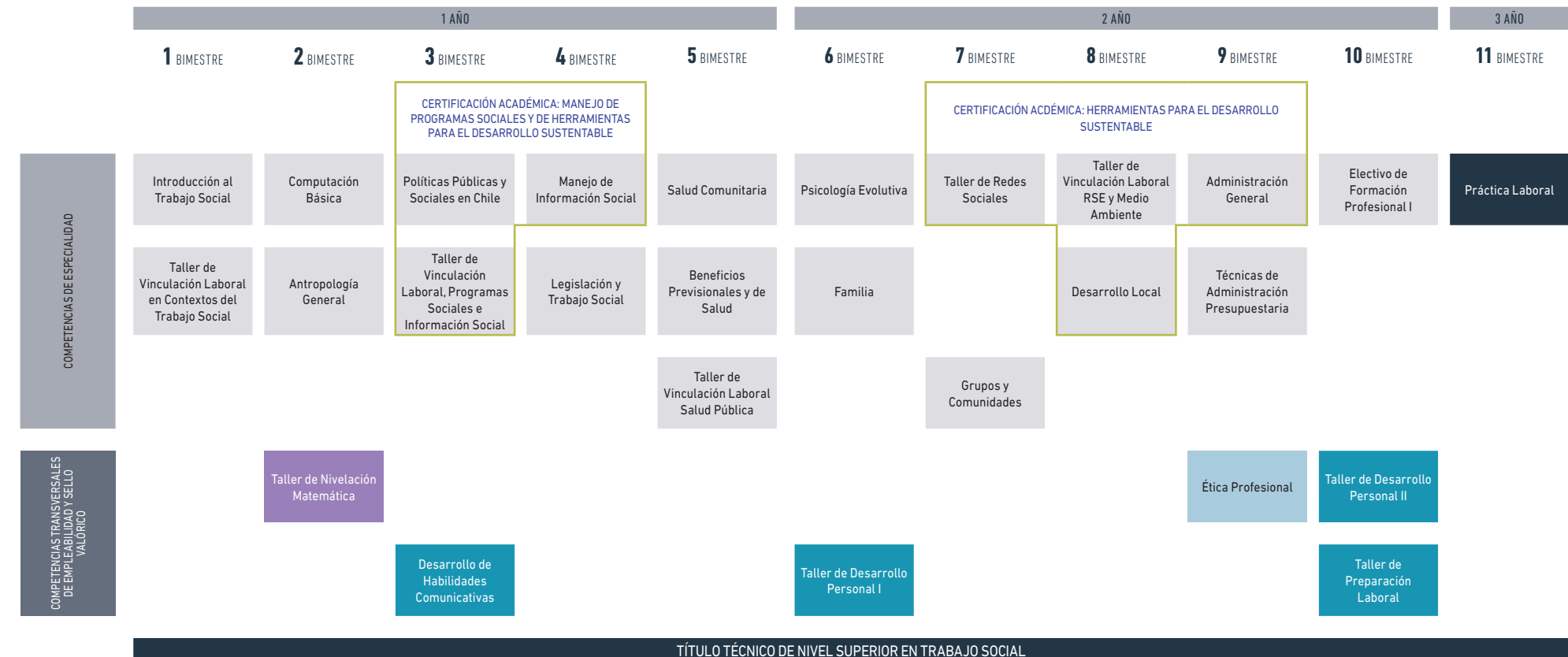

Asignaturas de Especialidad

Asignatura de Nivelación

Asignaturas de Desarrollo Personal

Asignatura Sello

Certificación Académica

**Opción de Continuidad de Estudios:** Permite la continuidad de estudios con la carrera profesional de Servicio Social, en aquellas sedes donde se imparte. **Para la obtención del título se debe rendir y aprobar Examen de Título.**



**MARIBEL PÉREZ GALLARDO**  
Directora Nacional de Área Ciencias Sociales  
Asistente Social, Instituto Profesional Santo Tomás.  
Licenciada en Trabajo Social y Magíster en Educación,  
Universidad Santo Tomás.



Conoce nuestros aranceles escaneando este código QR