

		 Flexibilidad horaria: Tú eliges cuándo y en qué momento del día estudiar.
 Compatibilidad con tu trabajo: Adapta tus horarios de estudio según tu jornada laboral.		 Modalidad asincrónica: El contenido siempre está disponible para ti.
ESTUDIA UNA CARRERA EN LA SEDE ONLINE SANTO TOMÁS		 Estudia desde cualquier lugar: Convierte cualquier espacio con internet en tu sala de estudio.
 Acceso al material 24/7: Revisa los recursos y contenidos en tu plataforma, cuando lo necesites.		



Instituto Profesional Santo Tomás se obliga a otorgar servicios educacionales contratados en los términos indicados en el respectivo contrato.

Edición septiembre 2024. La información es referencial y puede variar. Consulta la carrera y jornada en tu sede de interés o en www.tupuedes.cl



SANTO TOMÁS
INSTITUTO PROFESIONAL



INSTITUTO PROFESIONAL ACREDITADO NIVEL AVANZADO

GESTIÓN INSTITUCIONAL Y DOCENCIA DE PREGRADO
HASTA 20 DE ENERO DE 2026

 
TUPUEDES.cl

STRONG



CARRERA SEDE ONLINE

SERVICIO SOCIAL

ÁREA CIENCIAS SOCIALES



SANTO TOMÁS
INSTITUTO PROFESIONAL

SERVICIO SOCIAL

El Servicio Social involucra profesionales de alto nivel, capacitados para diseñar, implementar y evaluar procesos de intervención social en diversos contextos relevantes para el desarrollo del país y el mejoramiento de la calidad de vida de las personas. En su quehacer, los y las Asistentes Sociales desarrollan y llevan a cabo estrategias transformadoras de acción dirigidas a mejorar las condiciones de personas y colectivos en los contextos sociales propios de nuestra sociedad, y eso implica, por ejemplo, trabajar con problemáticas que surgen de la integración de personas mayores, la migración, problemas de género, ámbitos laborales, infancia, adicciones, entre muchas otras.

¿POR QUÉ ESTUDIAR SERVICIO SOCIAL ONLINE CON NOSOTROS?

En el Instituto Profesional Santo Tomás formamos profesionales competentes con un marcado sello de respeto al comportamiento ético y de responsabilidad social. Contamos con un plan de estudios que tiene un fuerte énfasis en el dominio de lineamientos propios de las ciencias sociales en general y del trabajo social en particular, y su aplicación a contextos reales de resolución de problemas. A partir del primer año, ofrecemos una línea de talleres en las que se trabaja la vinculación con el mundo real a través de espacios de simulación. Por su parte, nuestro plan de estudios entrega certificaciones académicas que favorecen la empleabilidad de sus estudiantes. Asimismo, la carrera permite que los y las estudiantes que hayan aprobado la totalidad de las asignaturas del plan de estudio hasta el segundo año, puedan optar al título de Técnico de Nivel Superior en Trabajo Social cumpliendo ciertos requisitos. Nuestros docentes son personas que están vinculadas con el mundo laboral, con una amplia experiencia técnica y profesional, que dominan el perfil del técnico-profesional que se requiere. Apuntamos a que nuestros alumnos y alumnas tengan una formación humana, con énfasis en su capacidad de integrarse rápidamente en equipos de trabajo multidisciplinarios.

CARACTERÍSTICAS DEL TITULADO

Los titulados y tituladas de Santo Tomás están capacitados para diagnosticar, diseñar, implementar y evaluar procesos de intervención social destinados a mejorar y transformar la calidad de vida de personas, con énfasis en el desarrollo de la gestión de los recursos y redes sociales, dentro de un marco pertinente, innovador y ético. Son capaces de abordar situaciones y resolver problemas relacionados con el ámbito de acción de la organización en la que se desenvuelven, aplicando competencias técnicas propias del área y las relacionadas con la adaptación, comunicación, la colaboración eficiente con el equipo de trabajo y el compromiso personal y grupal.

¿Dónde podrás trabajar al término de la carrera?

- Instituciones públicas o privadas.
- Organizaciones no gubernamentales.
- Municipalidades, juzgados y tribunales.
- Centros especializados y residencias de niños, niñas, adolescentes y personas mayores.
- Comunidades terapéuticas y centros de salud.
- Instituciones de enseñanza en todos los niveles.
- Ejercicio libre de la profesión.
- Innovación y emprendimiento.

Certificaciones Académicas

- Manejo de Programas Sociales en Información Social.
- Herramientas para el Desarrollo Sustentable.
- Gestión de Personas.
- Proyectos Sociales.

CENTRO DE SERVICIOS ONLINE

El Centro de Servicios Online es parte de los recursos con los que cuentan los alumnos de esta modalidad y que comprende:

- Plataforma de tutores que brindan apoyo académico, administrativo, tecnológico y de orientación.
- Completo catálogo bibliográfico en línea.
- Campus Online, con infraestructura virtual de aulas y talleres.
- Sistema de apoyo al estudiante, con soporte socioemocional y actividades extraprogramáticas.

Requisitos Generales

- Cédula de identidad.
- Licencia de enseñanza media, (documento original que puede descargarse de www.ayudameduc.cl).
- Disponer de un equipo computacional (portátil o de escritorio) con acceso a internet.

Malla Curricular Servicio Social

Título: Asistente Social

Duración: 20 bimestres

Modalidad: Online



SANTO TOMÁS
INSTITUTO PROFESIONAL

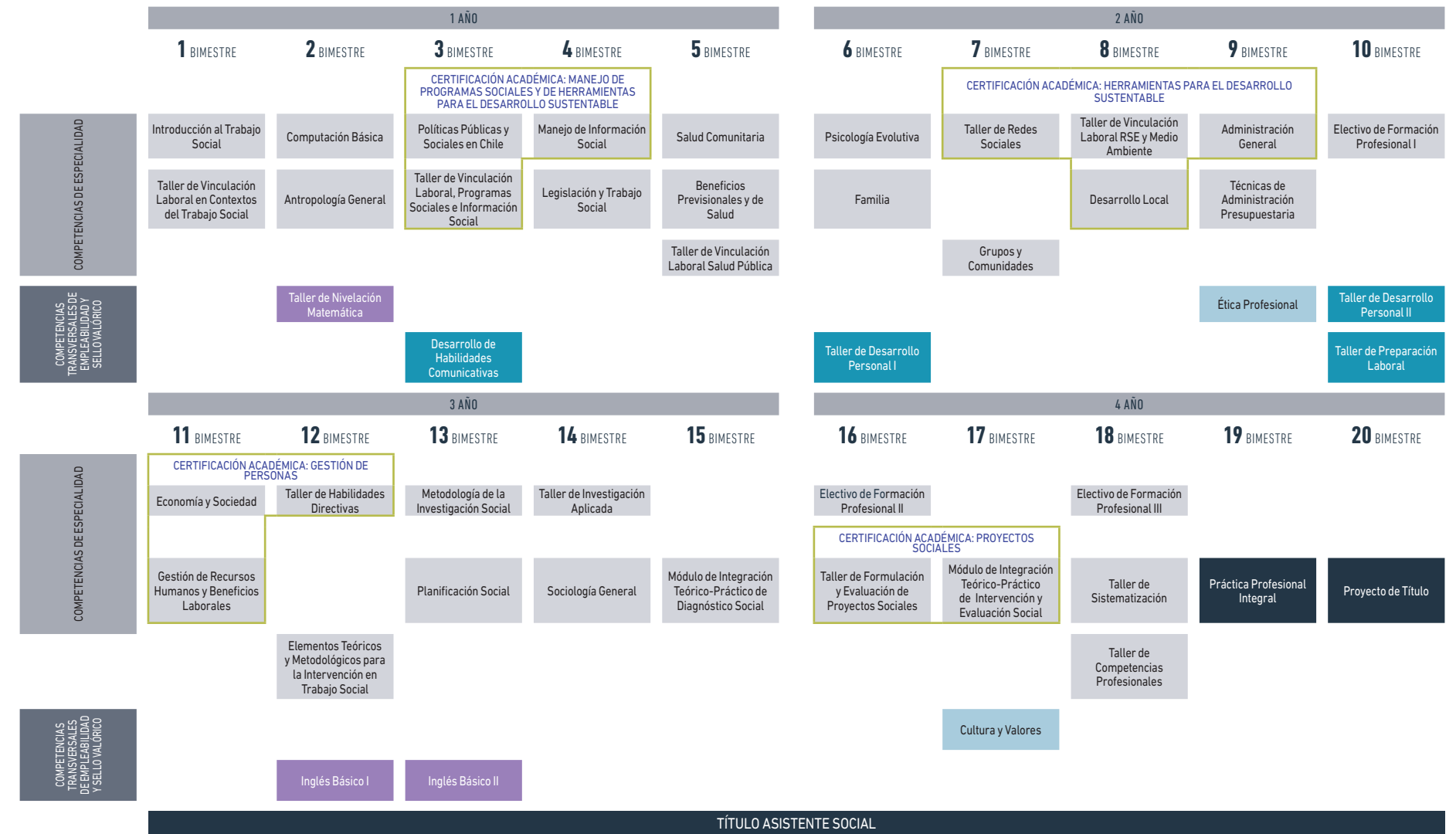

- Asignaturas de Especialidad
- Asignatura de Nivelación
- Asignaturas de Desarrollo Personal
- Asignatura Sello
- Certificación Académica

TÍTULO ASISTENTE SOCIAL



(*) **Opción de Salida Intermedia:** Al término del segundo año, los y las estudiantes podrán optar al título de Técnico de Nivel Superior en Trabajo Social, previa aprobación de las asignaturas Taller de Preparación Laboral, Práctica Laboral y contar con la aprobación del Examen de Título.

Para la obtención del título se debe rendir y aprobar Examen de Título.



MARIBEL PÉREZ GALLARDO
Directora Nacional de Área Ciencias Sociales
Asistente Social, Instituto Profesional Santo Tomás.
Licenciada en Trabajo Social y Magíster en Educación,
Universidad Santo Tomás.



Conoce nuestros aranceles escaneando este código QR