

| | | |
|--|--|--|
| | |  Flexibilidad horaria: Tú eliges cuándo y en qué momento del día estudiar. |
|  Compatibilidad con tu trabajo: Adapta tus horarios de estudio según tu jornada laboral. | |  Modalidad asincrónica: El contenido siempre está disponible para ti. |
| ESTUDIA UNA CARRERA EN LA SEDE ONLINE SANTO TOMÁS | |  Estudia desde cualquier lugar: Convierte cualquier espacio con internet en tu sala de estudio. |
|  Acceso al material 24/7: Revisa los recursos y contenidos en tu plataforma, cuando lo necesites. | | |



Instituto Profesional Santo Tomás se obliga a otorgar servicios educacionales contratados en los términos indicados en el respectivo contrato.

Edición septiembre 2024. La información es referencial y puede variar. Consulta la carrera y jornada en tu sede de interés o en www.tupuedes.cl



SANTO TOMÁS
INSTITUTO PROFESIONAL



INSTITUTO PROFESIONAL ACREDITADO NIVEL AVANZADO

GESTIÓN INSTITUCIONAL Y DOCENCIA DE PREGRADO HASTA 20 DE ENERO DE 2026

 
TUPUEDES.cl

STRONG



CARRERA SEDE ONLINE

PSICOPEDAGOGÍA

ÁREA EDUCACIÓN



SANTO TOMÁS
INSTITUTO PROFESIONAL

PSICOPEDAGOGÍA

La Psicopedagogía requiere profesionales capacitados para identificar las dificultades en los procesos de aprendizaje de las personas a lo largo de la vida, capaces de desarrollar propuestas para la intervención, potenciando su desarrollo integral y considerando los diversos contextos en los cuales desarrolla su trabajo.

En este marco, las y los Psicopedagogos lideran procesos de evaluación inicial o diagnóstica, que tienen como propósito el diseño de planes de intervención con una mirada inter, multi y transdisciplinaria, que promueva el desarrollo de las capacidades cognitivas, motoras, sociales y emocionales de las personas de acuerdo con las tendencias educativas emergentes y las actuales políticas públicas.

¿POR QUÉ ESTUDIAR PSICOPEDAGOGÍA ONLINE CON NOSOTROS?

En el Instituto Profesional Santo Tomás formamos profesionales competentes con un marcado sello de respeto al comportamiento ético y de responsabilidad social. Son profesionales reconocidos y valorados a nivel nacional, lo que nos ha permitido formar convenios con diversas instituciones públicas y privadas para la realización de pasantías y prácticas profesionales que acercan a los y las estudiantes con su ambiente laboral.

Nuestra carrera cuenta con un programa de estudios actualizado con los requerimientos del campo laboral y las políticas ministeriales. Además, existe una permanente preocupación por mantener actualizada la formación de los y las estudiantes, incorporando rápidamente los avances que se dan a nivel mundial en la materia.

Nuestros docentes están vinculados con el campo laboral, lo que les otorga claridad respecto del perfil del profesional que se requiere. Junto a esto, han incorporado el uso de las Tecnologías de la Información, lo que potencia el aprendizaje de nuestros alumnos y alumnas.

CARACTERÍSTICAS DEL TITULADO

Los titulados y tituladas de Santo Tomás están capacitados para desarrollar una intervención psicopedagógica, potenciando los procesos de aprendizaje de las personas a lo largo de la vida. Poseen una alta capacidad para el trabajo en equipo con otros profesionales y para su inserción en los distintos contextos en los que realiza su intervención, con formación en temáticas como neurociencia, educación emocional y diseño universal de aprendizaje, uso de TIC, entre otras.

Destaca su respeto por la diversidad, la proactividad, adaptabilidad al cambio y la capacidad de liderazgo. También por su formación ética, moral y valórica como personas con sentido de responsabilidad social y compromiso con la educación, con capacidad crítica, creativa y de innovación. Son capaces de abordar situaciones y resolver problemas relacionados con el ámbito de acción de la organización en la que se desenvuelven, aplicando competencias técnicas propias del área y competencias de empleabilidad, comunicación, la colaboración eficiente con el equipo de trabajo y el compromiso personal y grupal.

¿Dónde podrás trabajar al término de la carrera?

- Establecimientos educacionales públicos y privados.
- Consulta privada, atención domiciliaria, consultas médicas, asesorías o consultorías en el área de la normalización, transición a la vida adulta e inserción laboral, entre otras.
- Proyectos sociales y programas de intervención gubernamentales o no gubernamentales.
- Programas municipales o iniciativas privadas, programas especializados, instituciones de habilitación y rehabilitación de PSD.
- Centros especializados y residencias de niños, niñas, adolescentes y personas mayores.

Requisitos Generales

- Cédula de identidad.
- Licencia de enseñanza media, (documento original que puede descargarse de www.ayudameduc.cl).
- Disponer de un equipo computacional (portátil o de escritorio) con acceso a internet.

Requisito Específico

- Certificado de registro de inhabilidades para trabajar con menores de edad.
- Asistir a algunas actividades presenciales en las asignaturas de Práctica.

Certificaciones Académicas

- Herramientas para el Diagnóstico y Evaluación Inicial.
- Diseño de Plan de Intervención en Contexto Educativo.
- Evaluación de Plan de Intervención en Contexto Educativo.
- Diseño e Intervención en Contexto Sociocomunitario.
- Implementación de Plan de Intervención en Contexto Educativo.
- Diseño de Implementación del Plan de Intervención en Atención Individual.

CENTRO DE SERVICIOS ONLINE

El Centro de Servicios Online es parte de los recursos con los que cuentan los alumnos de esta modalidad y que comprende:

- Plataforma de tutores que brindan apoyo académico, administrativo, tecnológico y de orientación.
- Completo catálogo bibliográfico en línea.
- Campus Online, con infraestructura virtual de aulas y talleres.
- Sistema de apoyo al estudiante, con soporte socioemocional y actividades extraprogramáticas.

Malla Curricular Psicopedagogía

Título:
Psicopedagogo/a

Duración:
20 bimestres

Modalidad:
Online



SANTO
TOMÁS
INSTITUTO PROFESIONAL

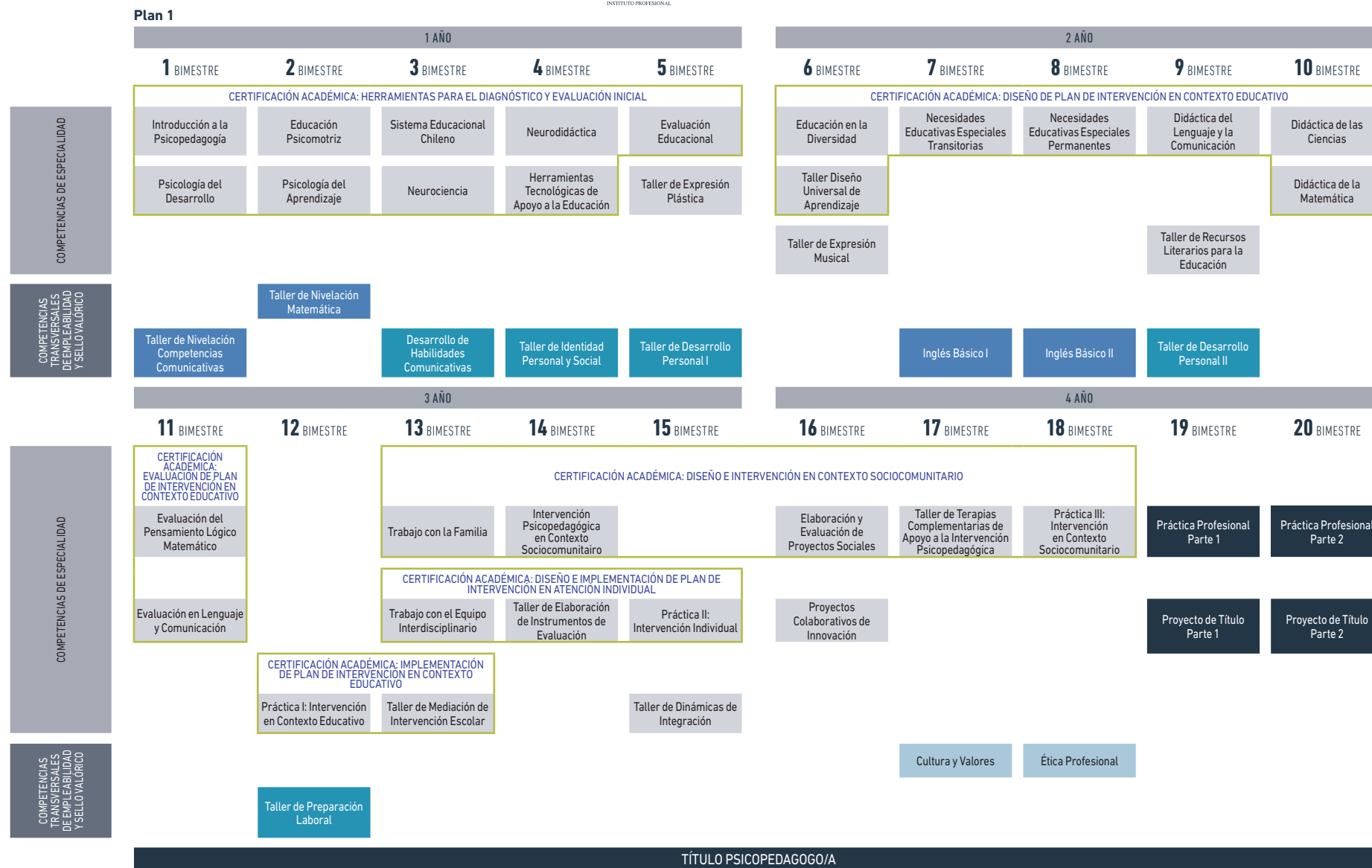

- Asignaturas de Especialidad
- Asignaturas de Nivelación
- Asignaturas de Ciencias Básicas
- Asignaturas de Desarrollo Personal
- Asignaturas de Sello
- Certificación Académica

Para la obtención del título se debe rendir y aprobar Examen de Título.



CLAUDIA TAIVA ARAYA
Directora Nacional Área Educación
Licenciada en Educación, Universidad Metropolitana de Ciencias de la Educación.
Especialista en problemas del Aprendizaje, Universidad Metropolitana de Ciencias de la Educación.



Conoce nuestros aranceles escaneando este código QR