

**ADSCRITO A GRATUIDAD**

 Continuidad de estudio y articulación	 Gestión de prácticas laborales
 2 aspectos de desarrollo: Justicia social, políticas sociales	 Formación teórico-práctica
 Instituto Profesional Acreditado Nivel Avanzado	 Experiencia práctica en terreno
<b>¿QUÉ DIFERENCIA A NUESTRA ÁREA?</b>	 Formación valórica
 Acompañamiento en el proceso de aprendizaje	 Vinculación con la comunidad
	 Cercanía con los docentes y la administración, gracias a la política de puertas abiertas



STRONG



**SANTO TOMÁS**  
INSTITUTO PROFESIONAL



**SANTO TOMÁS**  
INSTITUTO PROFESIONAL

Instituto Profesional Santo Tomás se obliga a otorgar servicios educacionales contratados en los términos indicados en el respectivo contrato.

Edición septiembre 2024. La información es referencial y puede variar. Consulta la carrera y jornada en tu sede de interés o en [www.tupuedes.cl](http://www.tupuedes.cl)



**INSTITUTO PROFESIONAL ACREDITADO NIVEL AVANZADO**

GESTIÓN INSTITUCIONAL Y DOCENCIA DE PREGRADO HASTA 20 DE ENERO DE 2026

   
**TUPUEDES.cl**  
**ADSCRITO A GRATUIDAD**

**SERVICIO SOCIAL**

**PLAN CONTINUIDAD DE ESTUDIOS**  
ÁREA CIENCIAS SOCIALES

**ADSCRITO A GRATUIDAD**



**SANTO TOMÁS**  
INSTITUTO PROFESIONAL

## SERVICIO SOCIAL PLAN CONTINUIDAD DE ESTUDIOS

El Servicio Social requiere de profesionales de alto nivel, capacitados para diseñar, implementar y evaluar procesos de intervención social en diversos contextos, relevantes para el desarrollo del país y el mejoramiento de la calidad de vida de las personas.

En su quehacer, los y las Asistentes Sociales desarrollan y llevan a cabo estrategias transformadoras de acción dirigidas a mejorar las condiciones de personas y colectivos en los contextos sociales propios de nuestra sociedad, lo que implica, por ejemplo, trabajar con problemáticas que surgen con la integración de adultos mayores, la migración, problemas de género, ámbitos laborales, infancia, adicciones, entre muchas otras.

## ¿POR QUÉ ESTUDIAR SERVICIO SOCIAL PLAN CONTINUIDAD DE ESTUDIOS CON NOSOTROS?

En el Instituto Profesional Santo Tomás se reconoce el título técnico, y se forman profesionales competentes con un marcado sello de respeto al comportamiento ético y de responsabilidad social. Contamos con un plan de estudios con un fuerte énfasis en el dominio de lineamientos propios de las ciencias sociales, en lo general, y del trabajo social en lo particular y su aplicación a contextos reales de resolución de problemas.

Nuestros docentes están vinculados con el mundo laboral, con una amplia experiencia técnica y profesional, y dominan ampliamente el perfil del técnico-profesional que se requiere. Apuntamos a que nuestros alumnos y alumnas tengan una formación humana, con énfasis en su capacidad de integrarse rápidamente en equipos de trabajo multidisciplinarios.

## CARACTERÍSTICAS DEL TITULADO

Los titulados y tituladas de Santo Tomás están capacitados para diagnosticar, diseñar, implementar y evaluar procesos de intervención social destinados a mejorar y transformar la calidad de vida de las personas, con énfasis en el desarrollo de la gestión de los recursos y redes sociales, dentro de un marco pertinente, innovador y ético.

Son profesionales capaces de abordar situaciones y resolver problemas relacionados con el ámbito de acción de la organización en la que se desenvuelven, aplicando competencias técnicas propias del área y las relacionadas con la adaptación, comunicación, la colaboración eficiente con el equipo de trabajo y el compromiso personal y grupal.

## ¿Dónde podrás trabajar al término de la carrera?

- Instituciones públicas o privadas.
- Organizaciones no gubernamentales.
- Municipalidades, juzgados y tribunales.
- Residencias de menores y adultos mayores.
- Comunidades terapéuticas y centros de salud.
- Instituciones de enseñanza en todos los niveles.
- Ejercicio libre de la profesión.

## Certificaciones Académicas

- Gestión de Personas.
- Proyectos Sociales.

## Requisitos Generales

- Poseer el título de Técnico de Nivel Superior en las carreras del área social en instituciones de educación superior, al momento de la postulación.
- Título Técnico de Nivel Superior con una antigüedad no mayor a 5 años a la fecha de la postulación o experiencia laboral certificada en el área de los últimos 3 años.
- Licencia de Educación Media (documento original o legalizado con N° de registro).
- Certificado de nacimiento (documento original).
- Certificado de Título (documento original o fotocopia legalizada, con nota de titulación).
- Concentración de Notas del título técnico (documento original o fotocopia legalizada).
- Fotocopia Cédula de Identidad por ambos lados.

## Malla Curricular Servicio Social

PLAN CONTINUIDAD DE ESTUDIOS

Título:  
Asistente Social

Duración:  
4 semestres

Jornada:  
Diurna

		1 AÑO		2 AÑO	
		1 SEMESTRE	2 SEMESTRE	3 SEMESTRE	4 SEMESTRE
COMPETENCIAS DE ESPECIALIDAD	CERTIFICACIÓN: GESTIÓN DE PERSONAS	Economía y Sociedad	Gestión de Recursos Humanos y Beneficios Laborales	CERTIFICACIÓN: PROYECTOS SOCIALES	Proyecto de Título
	Planificación Social	Taller de Habilidades Directivas	Taller de Formulación y Evaluación de Proyectos Sociales	Práctica Profesional Integral	
	Elementos Teóricos y Metodológicos para la Intervención en Trabajo Social	Módulo de Integración Teórico-Práctico de Diagnóstico Social	Módulo de Integración Teórico-Práctico de Intervención y Evaluación Social	Taller de Competencias Profesionales	
	Metodología de la Investigación Social	Taller de Investigación Aplicada	Taller de Sistematización		
	Sociología General		Electivo de Formación Profesional II	Electivo de Formación Profesional III	
COMPETENCIAS TRANSVERSALES DE EMPLEABILIDAD Y SELLO VALÓRICO		Taller de Preparación Laboral			
	Inglés Básico I	Inglés Básico II	Cultura y Valores		
<b>TÍTULO ASISTENTE SOCIAL</b>					
	Asignaturas de Especialidad	Asignaturas de Nivelación	Asignaturas de Desarrollo Personal	Asignatura Sello	Certificación Académica



Convalidación de Título Técnico de Nivel Superior del Área de Servicio Social (Según definiciones internas de la Institución).

Para la obtención del título se debe rendir y aprobar Examen de Título.



**MARIBEL PÉREZ GALLARDO**  
Directora Nacional de Área Ciencias Sociales  
Asistente Social, Instituto Profesional Santo Tomás.  
Licenciada en Trabajo Social y Magíster en Educación,  
Universidad Santo Tomás.



Conoce nuestros aranceles escaneando este código QR



El Centro de Aprendizaje es parte del programa de acompañamiento que Santo Tomás ofrece en las áreas de matemática, lenguaje, ciencias, coaching y técnicas de estudio. Está dirigido a aquellos estudiantes que requieran apoyo académico en determinadas asignaturas.

ADSCRITO A  
GRATUIDAD



**ADSCRITO A GRATUIDAD**

 Continuidad de estudio y articulación	 Gestión de prácticas laborales
 2 aspectos de desarrollo: Justicia social, políticas sociales	 Formación teórico-práctica
 Instituto Profesional Acreditado Nivel Avanzado	 Experiencia práctica en terreno
<b>¿QUÉ DIFERENCIA A NUESTRA ÁREA?</b>	 Formación valórica
 Acompañamiento en el proceso de aprendizaje	 Vinculación con la comunidad
	 Cercanía con los docentes y la administración, gracias a la política de puertas abiertas



STRONG



**SANTO TOMÁS**  
INSTITUTO PROFESIONAL



Instituto Profesional Santo Tomás se obliga a otorgar servicios educacionales contratados en los términos indicados en el respectivo contrato.

Edición septiembre 2024. La información es referencial y puede variar. Consulta la carrera y jornada en tu sede de interés o en [www.tupuedes.cl](http://www.tupuedes.cl)



**INSTITUTO PROFESIONAL ACREDITADO NIVEL AVANZADO**

GESTIÓN INSTITUCIONAL Y DOCENCIA DE PREGRADO  
HASTA 20 DE ENERO DE 2026

   
**TUPUEDES.cl**  
**ADSCRITO A GRATUIDAD**

**SERVICIO SOCIAL**

**PLAN CONTINUIDAD DE ESTUDIOS**  
ÁREA CIENCIAS SOCIALES

**ADSCRITO A GRATUIDAD**



## SERVICIO SOCIAL PLAN CONTINUIDAD DE ESTUDIOS

El Servicio Social requiere de profesionales de alto nivel, capacitados para diseñar, implementar y evaluar procesos de intervención social en diversos contextos, relevantes para el desarrollo del país y el mejoramiento de la calidad de vida de las personas.

En su quehacer, los y las Asistentes Sociales desarrollan y llevan a cabo estrategias transformadoras de acción dirigidas a mejorar las condiciones de personas y colectivos en los contextos sociales propios de nuestra sociedad, lo que implica, por ejemplo, trabajar con problemáticas que surgen con la integración de adultos mayores, la migración, problemas de género, ámbitos laborales, infancia, adicciones, entre muchas otras.

## ¿POR QUÉ ESTUDIAR SERVICIO SOCIAL PLAN CONTINUIDAD DE ESTUDIOS CON NOSOTROS?

En el Instituto Profesional Santo Tomás se reconoce el título técnico, y se forman profesionales competentes con un marcado sello de respeto al comportamiento ético y de responsabilidad social. Contamos con un plan de estudios con un fuerte énfasis en el dominio de lineamientos propios de las ciencias sociales, en lo general, y del trabajo social en lo particular y su aplicación a contextos reales de resolución de problemas. Nuestros docentes están vinculados con el mundo laboral, con una amplia experiencia técnica y profesional, y dominan ampliamente el perfil del técnico-profesional que se requiere. Apuntamos a que nuestros alumnos y alumnas tengan una formación humana, con énfasis en su capacidad de integrarse rápidamente en equipos de trabajo multidisciplinarios.

## CARACTERÍSTICAS DEL TITULADO

Los titulados y tituladas de Santo Tomás están capacitados para diagnosticar, diseñar, implementar y evaluar procesos de intervención social destinados a mejorar y transformar la calidad de vida de las personas, con énfasis en el desarrollo de la gestión de los recursos y redes sociales, dentro de un marco pertinente, innovador y ético.

Son profesionales capaces de abordar situaciones y resolver problemas relacionados con el ámbito de acción de la organización en la que se desenvuelven, aplicando competencias técnicas propias del área y las relacionadas con la adaptación, comunicación, la colaboración eficiente con el equipo de trabajo y el compromiso personal y grupal.

## ¿Dónde podrás trabajar al término de la carrera?

- Instituciones públicas o privadas.
- Organizaciones no gubernamentales.
- Municipalidades, juzgados y tribunales.
- Residencias de menores y adultos mayores.
- Comunidades terapéuticas y centros de salud.
- Instituciones de enseñanza en todos los niveles.
- Ejercicio libre de la profesión.

## Certificaciones Académicas

- Gestión de Personas.
- Proyectos Sociales.

## Requisitos Generales

- Poseer el título de Técnico de Nivel Superior en las carreras del área social en instituciones de educación superior, al momento de la postulación.
- Título Técnico de Nivel Superior con una antigüedad no mayor a 5 años a la fecha de la postulación o experiencia laboral certificada en el área de los últimos 3 años.
- Licencia de Educación Media (documento original o legalizado con N° de registro).
- Certificado de nacimiento (documento original).
- Certificado de Título (documento original o fotocopia legalizada, con nota de titulación).
- Concentración de Notas del título técnico (documento original o fotocopia legalizada).
- Fotocopia Cédula de Identidad por ambos lados.

## Malla Curricular Servicio Social

PLAN CONTINUIDAD DE ESTUDIOS

**Título:**  
Asistente Social

**Duración:**  
4 semestres

**Jornada:**  
Vespertina

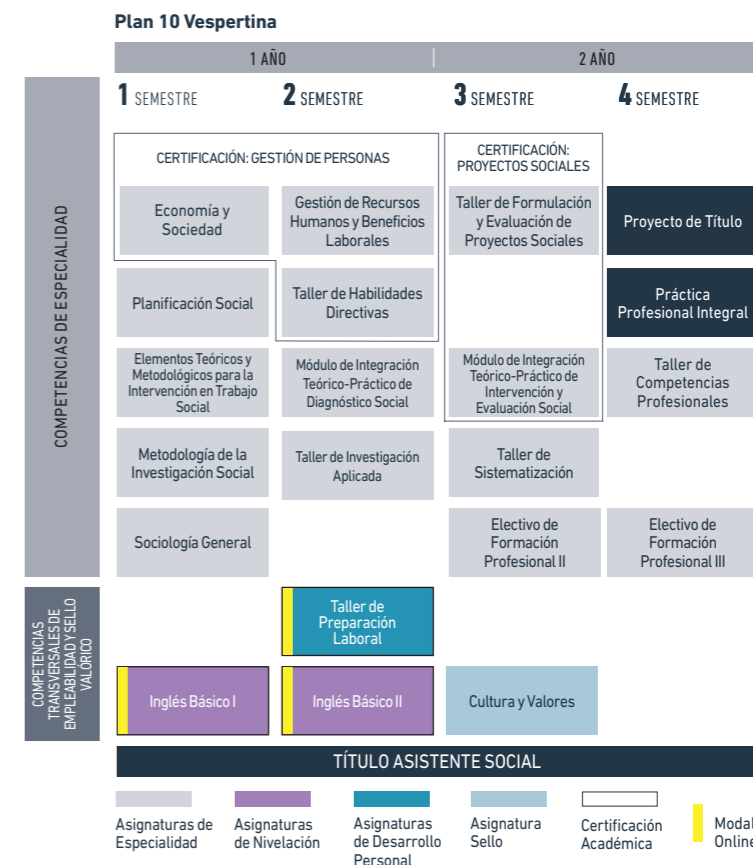

En jornada vespertina, algunas asignaturas se imparten en modalidad semipresencial.



Convalidación de Título Técnico de Nivel Superior del Área de Servicio Social (Según definiciones internas de la Institución).

Para la obtención del título se debe rendir y aprobar Examen de Título.



**MARIBEL PÉREZ GALLARDO**  
Directora Nacional de Área Ciencias Sociales  
Asistente Social, Instituto Profesional Santo Tomás.  
Licenciada en Trabajo Social y Magíster en Educación,  
Universidad Santo Tomás.



Conoce nuestros aranceles escaneando este código QR



El Centro de Aprendizaje es parte del programa de acompañamiento que Santo Tomás ofrece en las áreas de matemática, lenguaje, ciencias, coaching y técnicas de estudio. Está dirigido a aquellos estudiantes que requieran apoyo académico en determinadas asignaturas.

**ADSCRITO A GRATUIDAD**



SANTO TOMÁS  
INSTITUTO PROFESIONAL